Referenzprojekt Poltnigg & Klammer

A2 Süd Autobahn Twimberg - Wolfsberg

Projekt:

A2 Süd Autobahn
Abschnitt Twimberg - Wolfsberg
Detailprojekt Lärmschutzwand

Technische Daten:

Baulosanfang:	Km 248.752,00
Baulosende:	Km 250.920,60
Projektslänge:	2.168,60m
Höhe der LSW:	2,00 bzw. 2,50m ü. FB
Anzahl der Steher:	905 Stk.
LSW-Ansichtsfläche:	~4.400m²

Beschreibung:

Im Zuge des Vollausbaus der A2 Süd Autobahn im Abschnitt Twimberg – Wolfsberg wird parallel zur RFB Klagenfurt eine Lärmschutzwand mit einer Höhe von 2,00 bzw. 2,50m ü. FB hergestellt. Als Planungsgrundlage diente die Lärmtechnische Untersuchung vom Büro Poltnigg & Klammer aus dem Jahre 2004. Von der geplanten LSW liegen ca. 70% auf Objekten und ca. 30% auf freier Strecke.

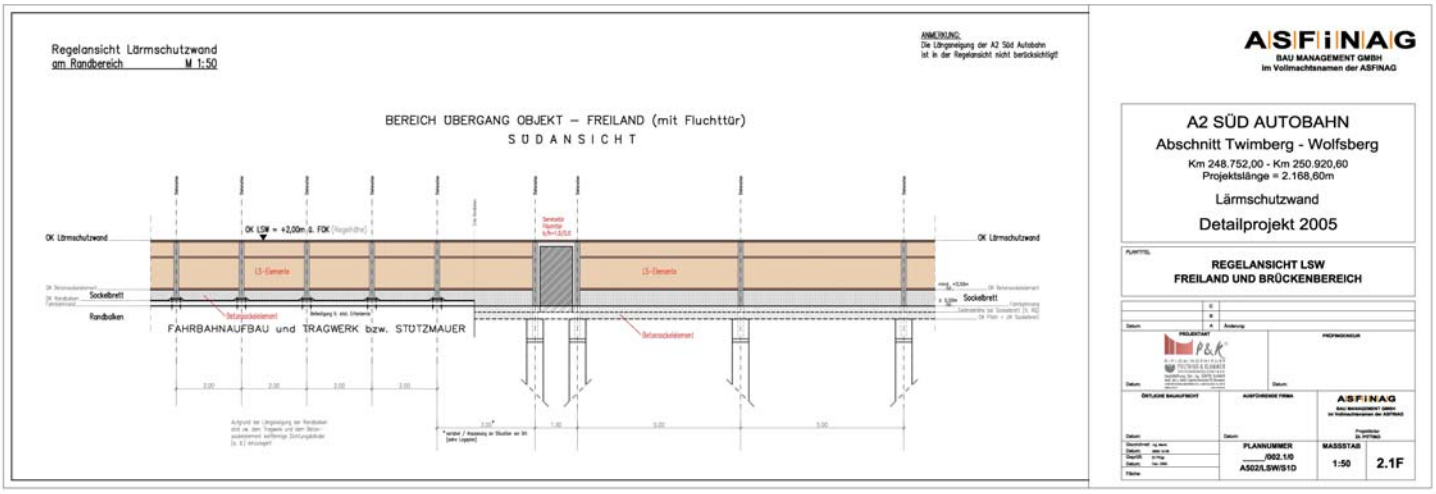

Auftragserteilung: **18. November 2005**

Fertigstellung: **15. Dezember 2005**

Auftraggeber: **ASFINAG Bau Management GmbH**